

ŘEZ A-A, ŘEZ E-E - NOVÝ STAV

ŘEZ A-A

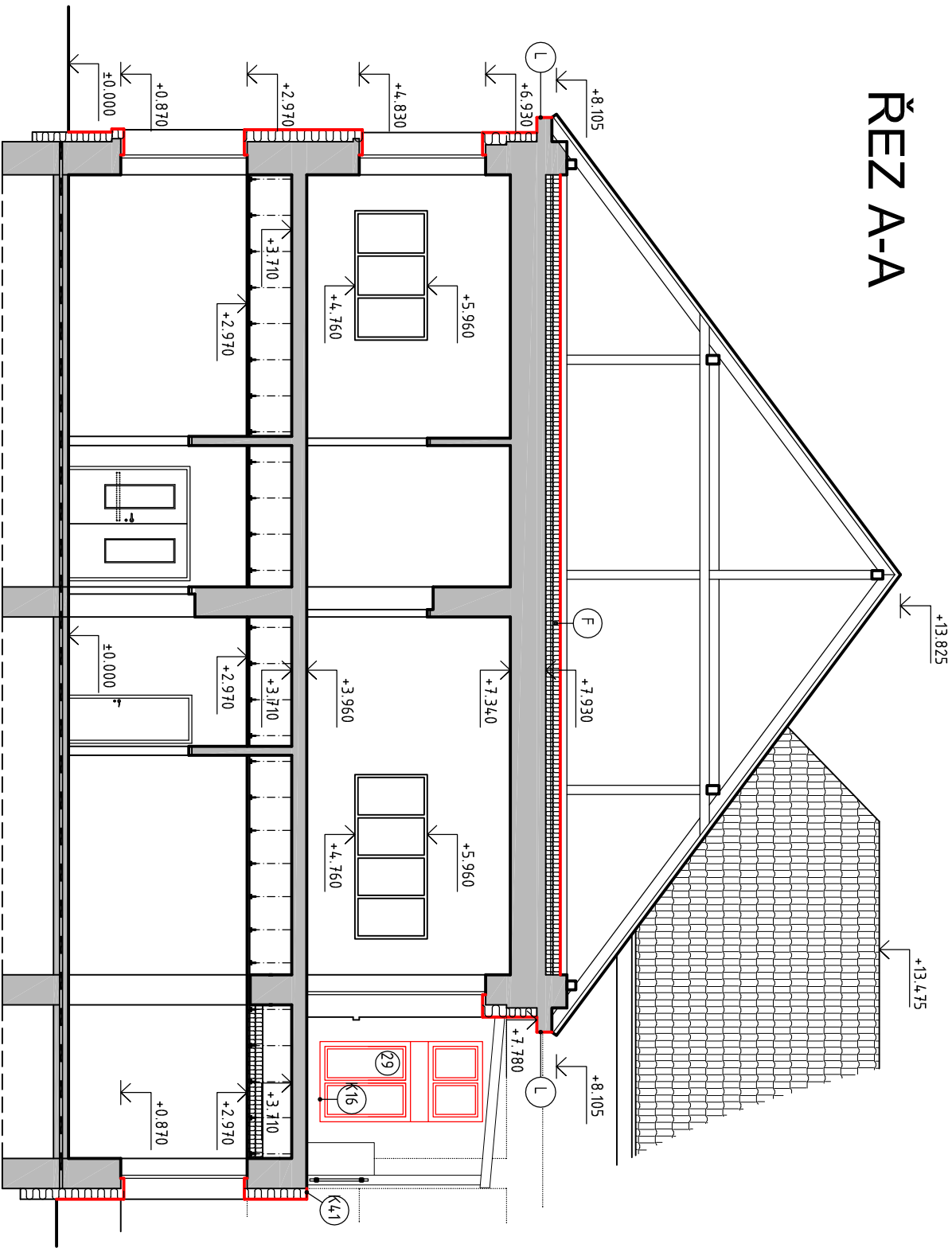

ŘEZ E-E

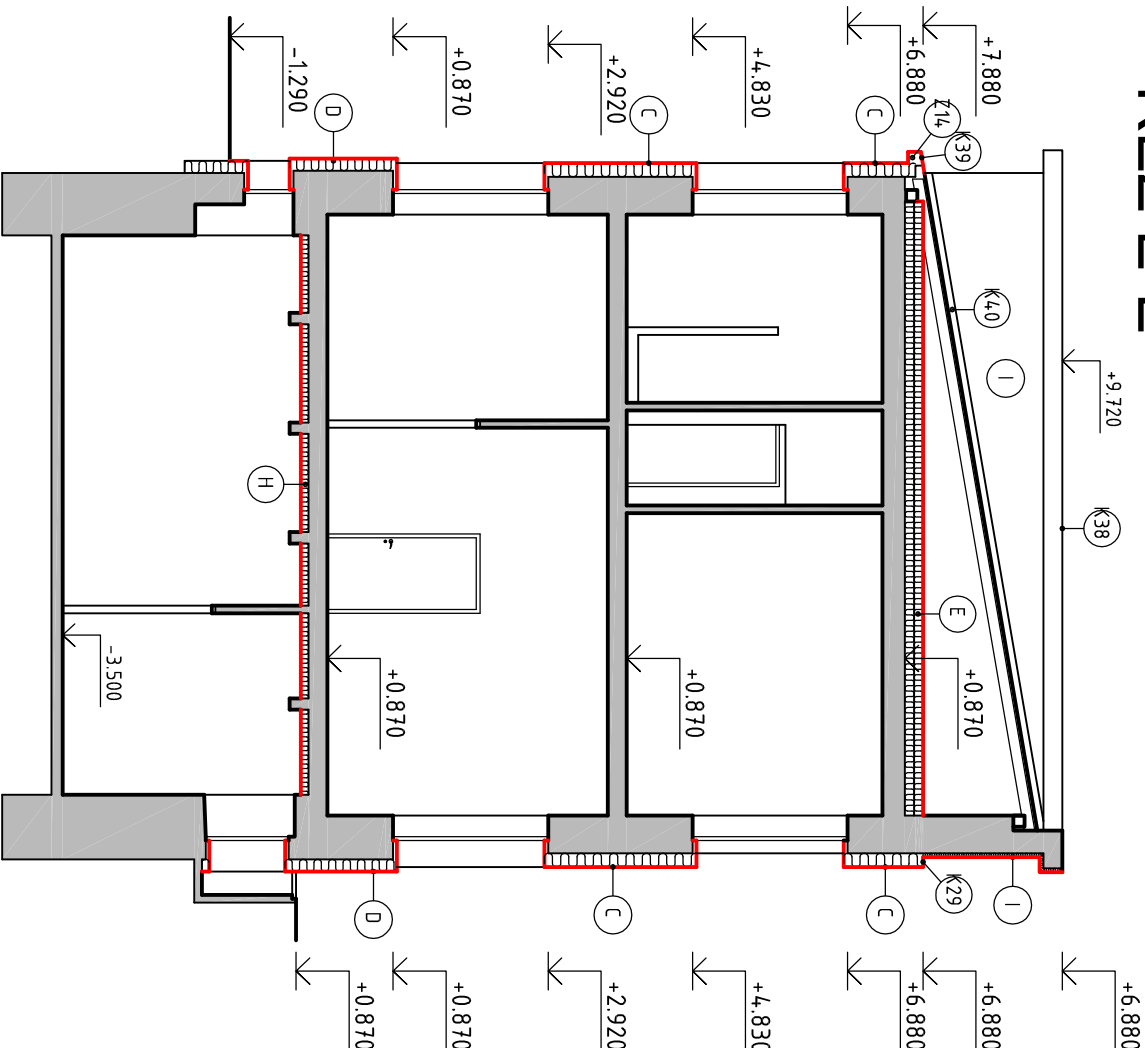

ŘEZ F-F

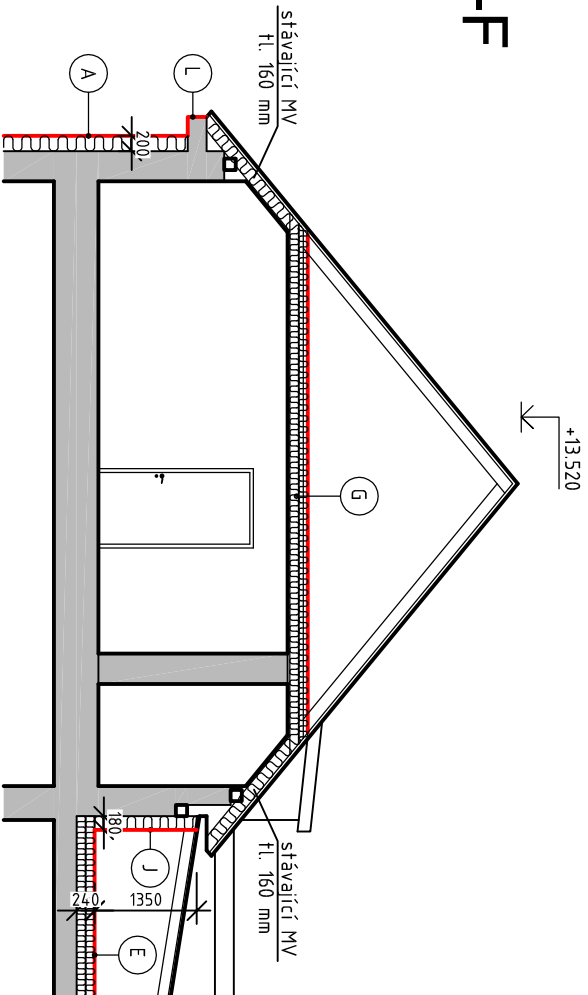

Výpracoval:		Hlavní inženýr projektu:	
ING. Antonín NÁDVORNIK		ING. Jaroslav DVOŘÁK	
Místo stavby: Veská 21, 533 04 Sezemice (p.č. st. 38, k.ú. Veská)		Sinc s.r.o.	
Investor: Pardubický kraj, Komenského náměstí 125, 532 11 Pardubice		IČ: 288 14 878	
Akce: Realizace úspor energie		Formát: 2 A4	
- Dětské centrum Veská,		Datum: 06/2016	
hlavní budova		Stupeň: DVZ	
Objekt: SO 04 ZATEPLENÍ OBJEKTU HLAVNÍ BUDOVY		Zakáz. č.: 160101	
Výkres: D.4.1 ARCHITEKTONICKO-STAVEBNÍ ŘEŠENÍ		Měřítko: 1:100	
ŘEZ A-A, ŘEZ E-E - NOVÝ STAV		Č.v.	
		D.4.1.13	